

# Die Inhalte

- Raum- u. Zeitqualität
- Theorie fliegende Sterne
- Eigenschaften der 9 Sterne
- Wichtige Faktoren
  - Eingang
  - Küche
  - Herd
  - Schlafzimmer
  - Arbeitszimmer
  - Bad/WC
- **Aufgabe: 1**

## Raum- und Zeitqualität im San Yuan

Kräfte	Obere			Mittlere			Untere			
	1	2	3	4	5	6	7	8	9	
Wang Qi	1	2	3	4	5	6	7	8	9	<b>Yang-Kräfte</b>
Sheng Qi	2 3	3 4	4 5	5 6	6 7	7 8	8 9	9 1	1 2	
Sich zurück- ziehendes Qi	9	1	2	3	4	5	6	7	8	<b>Yin-Kräfte</b>
Schlechtes Qi	8	9	1	2	3	4	5	6	7	
Totes Qi	6 4	6	6	8	2	9	4	2	6	
Sha Qi	5 7	5 7	7 9	7 9	8 9	3 2	3 2	5 4 3	5 4 3	
Unter- stützendes Qi	8	8	8	1 8	1 8	1 8	1	1	1	

## Theorie – Fliegende Sterne

Verstehen des theoretischen Prinzips

**Der prominente Stern der Periode**  
ist der erfolgreiche Wang Qi - Stern.

Zum Beispiel:   in Periode 7 ist es der Stern Nr. 7  
                  in Periode 8 ist es der Stern Nr. 8

**Der „Facing“ Stern wird auch Wasserstern genannt.**  
**Der „Sitting“ Stern wird auch Bergstern genannt..**

In der **Periode 7** bestimmt  
der „Facing“ Stern 7 den Reichtum und  
der „Sitting“ Stern 7 steht für die Menschen.

In der **Periode 8** bestimmt  
der „Facing“ Stern 8 den Reichtum und  
der „Sitting“ Stern 8 steht für die Menschen.

***Der „Facing“ Stern vertritt die Aspekte,  
die mit Reichtum in Verbindung stehen.***

***Der „Sitting“ Stern bestimmt die menschlichen Aspekte***

## Theorie - Fliegende Sterne

Im Feng Shui der fliegenden Sterne ist die Zeit besonders wichtig, denn kein Stern ist für immer gut oder für immer schlecht.

Allerdings gibt es Sterne mit einem eher guten Charakter und welche, deren Eigenschaften eher schlechter Natur sind.

### ***Die Qualität und die Kraft der Sterne verändern sich durch die Zeit.***

In der Periode 7 verändert sich der Stern 7 von einem schlechten Stern zu einem glücksverheißenden, herausragenden Stern.

Einige Sterne bleiben die meiste Zeit gute Sterne, z.B. Stern 8 ist normalerweise ein glücksverheißender Stern, während einige Sterne meistens negative oder schlechte Qualitäten besitzen, wie z.B. die 2 und die 5

## Die Eigenschaft der 9 Sterne

Sterne	gute Eigenschaften	schlechte Eigenschaften
1 Weiß	Wissen, Intelligenz, Auszeichnung, Überfluss	Dummheit, Ignoranz, Scheidung, Distanz, Abtreibung, Wegziehen
2 Schwarz	Ganzheit, Wohlbefinden, gute Gesundheit, Fruchtbarkeit, Produktivität	Gebrechen, Krankheit, Magen- und Unterleibsprobleme, Abtreibung, Fehlgeburt
3 Jade	Macht der Sprache, Sprachwissenschaft, Überfluss an Reichtum und Wohlstand	Strafverfolgung, Streit, Verhandlung, rechtliche Probleme, Debatten, Diebstahl, Atemprobleme
4 Grün	Wissen, Begeisterung, Romantik, Weisheit	Skandale, außereheliche Affären, Ehebruch, Familie bricht auseinander
5 Gelb	Durchführung, Wohlstand, Erfolg, großes Vermögen	Tragödien, Krankheitschicksal, Unglück, Katastrophen, Not, Gerichtsfälle, Krankheit, Todesfälle
6 Weiß	Autorität, Führung, Macht, Adel, Respekt, Auszeichnung, Ruhm und Rang	Abgesondertheit, Einsamkeit, Selbstüchtigkeit, Zügellosigkeit, Vereinsamung, Ich-Bezogenheit
7 Rot	Spiritualität, Metaphysik, Reichtum, Ergiebigkeit	Diebstahl, Verletzung, Raub, Einbruch, Feuerrisiko, Missgeschicke
8 Weiß	Reichtum, Wohlstand, Finanzen	Anfälle, Verkrampfungen, Verletzungsgefahr kleiner Kinder, Verletzungsgefahr der Sehnen
9 Purpur	Beförderung, Erlangung eines akademischen Grades, große Errungenschaften, Unterstützung, Fähigkeit	Feuergefahr, Seh- und Hörprobleme, Rechtsstreit, Verfolgungswahn, Geisteskrankheit

# Wichtige Faktoren

Die 6 wichtigsten Faktoren bei der Bestimmung der Qualität des Feng-Shui eines Hauses:

## Eingang:



## Küche:



## Herd:

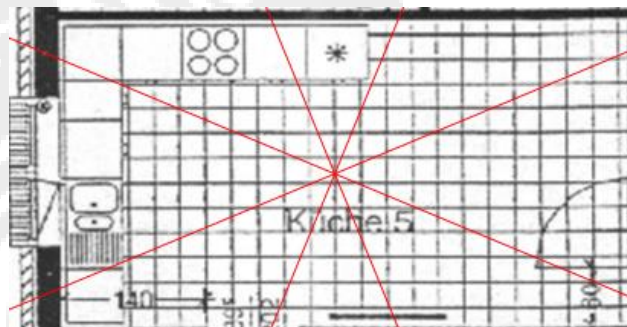

# Wichtige Faktoren

## Schlafzimmer:



## Arbeitszimmer:

## Toiletten/ Bäder



# Wichtige Faktoren





# Aufgabe 1

## **Berechnung für ein Haus**

### **Bewohner:**

Herr Siner, geboren am 05.01.1960  
Frau Siner, geboren am 15.05.1963

Die Eingangsrichtung ist 222,5 Grad  
( an der Tür gemessen mit Blick nach draußen )  
Einzug und Erbaut 2010

### **Gehe nach folgenden Punkten vor:**

### **Erstelle eine Liste für alle Personen im Haushalt mit den Punkten:**

- Haupteingangstür
- Herdausrichtung
- Kopfende des Bettes
- Toiletten/Bäder
- Küche
- Die übrigen Türen

### **Erarbeite eine Lösung.**

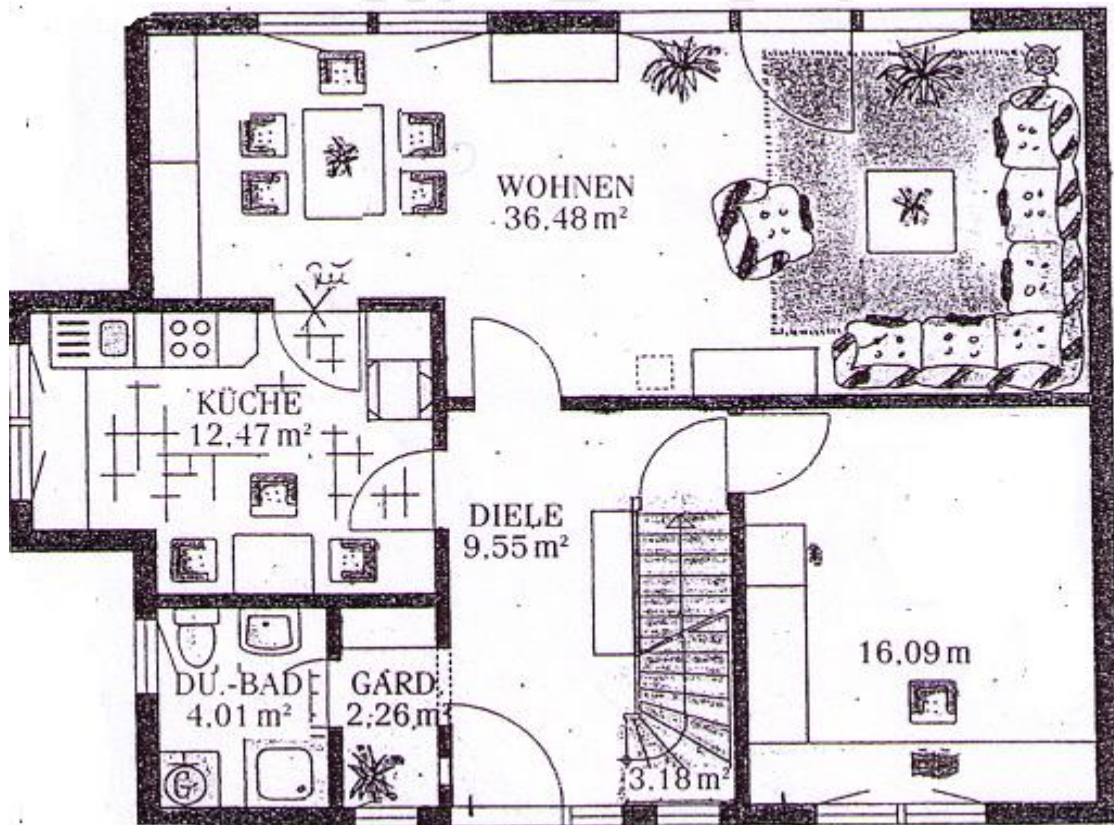

Eingang

WOHNWERTE	Ausrichtung
Haustür Richtung	
Herd-/Backofen Richtung	
Fernseh- Blickrichtung	
Schlafrichtung	
Blickrichtung Schreibtisch	
Haustür Sektor	
Küchen Sektor	
Schlafzimmer Sektor	
Büro Sektor	
Toilette Sektor	
WC/Bad Sektor	
Wohnzimmer	
Essbereich	
<b>Wohnqualität =</b>	

